

**Agenzia del Territorio
CATASTO FABBRICATI
Ufficio Provinciale di
Palermo**

Dichiarazione protocollo n. PA0024059 del 26/01/2005

Planimetria di u.i.u. in Comune di Balestrate

Contrada Muffolini

civ. SNC

Identificativi Catastali:

Sezione:
Foglio: 10
Particella: 257
Subalterno: 14

Compilata da:
Bellante Giovanni
Iscritto all'albo:
Geometri

Prov. Palermo

N. 1597

Scheda n. 1

Scala 1:200

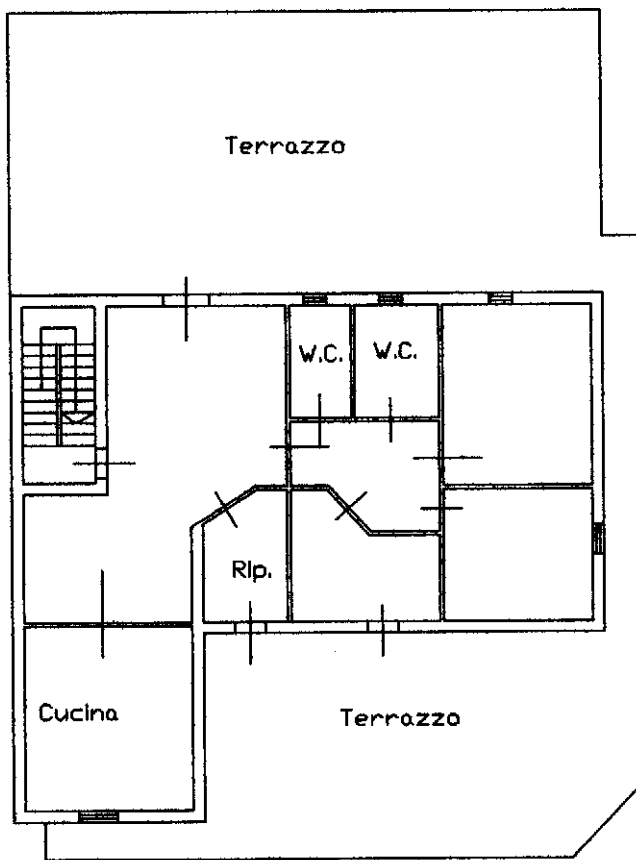

Piano Primo
H: mt. 3,20

Contrada Muffolini



Ultima planimetria in atti

Data: 18/01/2017 - n. T325414 - Richiedente: PGLBDS73E13A176U

Totale schede: 1 - Formato di acquisizione: A4(210x297) - Formato stampa richiesto: A4(210x297)

Catasto dei Fabbricati - Situazione al 18/01/2017 - Comune di BALESTRATE (A592) - < Foglio: 10 - Particella: 257 - Subalterno: 14 >
CONTRADA MUFFOLINI SNC piano: 1;